باقي اجابة السؤال

الدور الذي يقوم به ملف تقويم مستقر تتراكم عليه ذرات الفضة فترة طويلة نسبيا مما يحقق وضع الاستكمال المكوس وهو افضل وضع لانتاج التيار

وظيفة جزئي التيار في الأميتر

جعل مقاومته الكلية للاميتر صغيرة فلا يؤثر على تيار الدائرة وزيادة مدى جهاز الاميتر اضافة مقاومة على الجهاز

الآلة

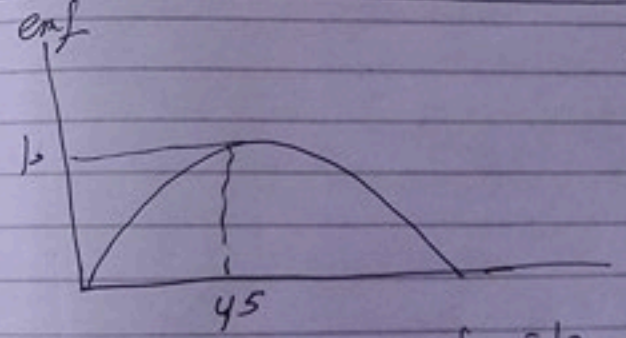

من الشكل $10 = emf_{eff}$

$emf_{eff} = emf_{max} \times 0.707$

$10 = emf_{max} \times 0.707$

$emf_{max} = \frac{10}{0.707} = 14.14$

مسألة المحول

$\eta = \frac{75}{100}$ $\frac{Np}{Ns} = \frac{4}{1}$

$Vp = 120$

$\eta = \frac{Np Vs}{Ns Vp}$ $\frac{75}{100} = \frac{4 \times Vs}{1 \times 120}$

$\boxed{Vs = 22.5\ V}$

مسألة الدينامو

$A = 0.06\ m^2$ $N = 100$ $f = 50$ $B = 0.1$

$emf_{max} = NAB 2\pi f$

$= 100 \times 0.06 \times 0.1 \times 2 \times \frac{22}{7} \times 50$

$= 188.57$

$emf = \frac{2 emf_{max}}{\pi} = \frac{2 \times 188.57}{\pi} = 120\ V$